1. und 2. Vergangenheit 1

Ergänze die Tabellen mit folgende Verben:

binden, kommen, gehen

	Gegenwart	1. Vergangenheit	2. Vergangenheit
1. Person Einzahl	ich ...		
2. Person Einzahl			
3. Person Einzahl			
1. Person Mehrzahl			
2. Person Mehrzahl			
3. Person Mehrzahl			

	Gegenwart	1. Vergangenheit	2. Vergangenheit
1. Person Einzahl	ich ...		
2. Person Einzahl			
3. Person Einzahl			
1. Person Mehrzahl			
2. Person Mehrzahl			
3. Person Mehrzahl			

	Gegenwart	1. Vergangenheit	2. Vergangenheit
1. Person Einzahl	ich ...		
2. Person Einzahl			
3. Person Einzahl			
1. Person Mehrzahl			
2. Person Mehrzahl			
3. Person Mehrzahl			

© www.grundschulkoenig.de

1. und 2. Vergangenheit 10

Ergänze die Tabellen mit folgende Verben:

sehen, lesen, quälen

	Gegenwart	1. Vergangenheit	2. Vergangenheit
1. Person Einzahl	ich ...		
2. Person Einzahl			
3. Person Einzahl			
1. Person Mehrzahl			
2. Person Mehrzahl			
3. Person Mehrzahl			

	Gegenwart	1. Vergangenheit	2. Vergangenheit
1. Person Einzahl	ich ...		
2. Person Einzahl			
3. Person Einzahl			
1. Person Mehrzahl			
2. Person Mehrzahl			
3. Person Mehrzahl			

	Gegenwart	1. Vergangenheit	2. Vergangenheit
1. Person Einzahl	ich ...		
2. Person Einzahl			
3. Person Einzahl			
1. Person Mehrzahl			
2. Person Mehrzahl			
3. Person Mehrzahl			

© www.grundschulkoenig.de

Die vier Fälle:

1 Trage die Nomen in den jeweiligen Fällen in die Tabelle ein

	der Mann	das Haus	der Garten
1. Fall	_____	_____	_____
2. Fall	_____	_____	_____
3. Fall	_____	_____	_____
4. Fall	_____	_____	_____

2 Frage nach dem jeweiligen Fall

1) Das Haus hat einen Garten.

Frage nach dem 1. Fall: _____

Antwort: _____

2) Die Kinder lachen die Katze aus.

Frage nach dem 4. Fall: _____

Antwort: _____

3) Die Mutter liest den Kindern ein Buch vor.

Frage nach dem 3. Fall: _____

Antwort: _____

4) Die Schaukel der Kinder steht im Garten.

Frage nach dem 2. Fall: _____

Antwort: _____

© www.grundschulkoenig.de

Abstrakte Nomen

1. Ordne die Nomen und schreibe sie mit Artikel in die Tabelle.

   Wasser, Ballon, Träume, Brettspiel, Ast, Luft, Phantasie, Personal, Stuhl, Ritter, Kinder, Regen, Schiff, Surfer, Sterne, Gedanken, Raufbolde, Räuber, Nacht, Eidechse, Himmel, Laune, Noten, Kaminkehrer

Lebewesen	abstrakte Nomen	Dinge
die Leni	die Ferien	das Mail

Ergänze die Tabelle mit eigenen Nomen

2. Erstelle einen Merksatz zum Thema „abstrakte Nomen"

_____

_____

_____

_____

© www.grundschulkoenig.de

Adjektive mit Wortbausteinen bilden (2)

Bilde Adjektive mit den Wortbausteinen

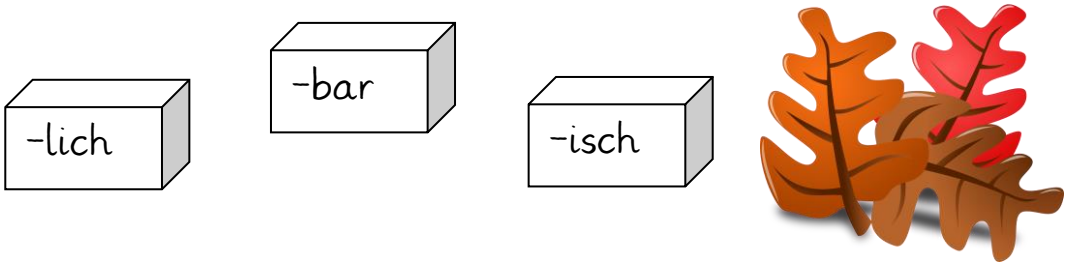

lösen Freund Herbst Schaden

Plan Schrecken Sturm froh

Herr Glück Regen Furcht

_____

_____

_____

_____

_____

_____

_____

© www.grundschulkoenig.de

Name: Klasse:

„Wen oder Was" – das Akkusativobjekt 1

Schreibe die Frage und die Antwort dazu

Micha hat ein grünes Fahrrad.

_____

_____

Das Pferd hat ein schönes Fell.

_____

_____

Heute kann man die Sonne sehen.

_____

_____

Wir haben in der Schule das Häkeln gelernt.

_____

_____

Ich kaufe mit meiner Oma Brot in der Bäckerei.

_____

_____

Alle Kinder lieben Schokoladeneis.

_____

_____

Meine Großeltern haben ein altes Auto.

_____

_____

© www.grundschulkoenig.de

Name: | Klasse:

Konjunktionen – Bindewörter 1

Konjunktionen anwenden wie ein Profi

<u>Aufgabe:</u>

Füge die Konjunktion aus dem Kästchen in die Sätze ein.

Streiche jedes Wort, das du benutzt hast, durch. Am Schluss bleibt ein Wort übrig, schreibe mit diesem Wort einen Satz.

weil	wenn	außerdem
bevor	falls	während
umso	dabei	

Mein Freund isst gerne Gummibärchen, _____ sie ihm gut schmecken.

Ich darf das Finale im Fernsehen ansehen, _____ Deutschland im Halbfinale gewinnt.

Meine Oma schenkt mir eine Tüte Lakritze, _____ mag ich Bonbons viel lieber.

Ich gehe gerne ins Schwimmbad, _____ es heiß ist.

Meine Mama liest ein Buch, _____ ich im Garten spiele.

Ich esse gerne Schokolade, _____ mag ich auch gerne Eis.

Meine Schwester zieht sich Turnschuhe an, _____ sie zum Sport geht.

Mein Satz:

_____

_____

_____

© www.grundschulkoenig.de

Name: Klasse:

Die vier Fälle:

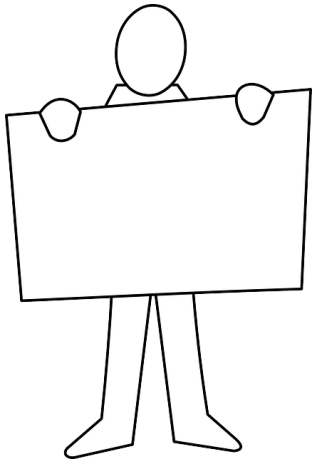

1 Lies dir den Text aufmerksam durch.

Kati und Leni haben ein Referat vorbereitet.

Heute stellen sie es ihrer Klasse vor.

Zuerst hängen sie ein Plakat auf.

Das Plakat erklärt den Kindern das Leben der Schildkröten.

Kati zeigt ihren Mitschülern ein großes Bild einer Schildkröte.

Der Lehrerin gefällt das Bild der Kinder sehr gut.

Alle schauen die Kinder gespannt an.

2 Unterstreiche die Fälle

1. Nominativ rot
2. Genitiv grün
3. Dativ gelb
4. Akkusativ blau

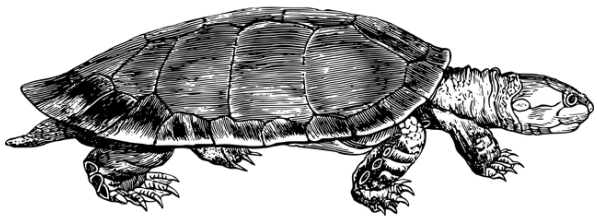

3 Schreibe selber drei Sätze und unterstreiche die Fälle, die darin vorkommen.

_____

_____

_____

_____

© www.grundschulkoenig.de

Name:	Klasse:	

Kommasetzung 1

Nebensätze und Hauptsätze trennen wir mit einem Komma. Wo gehört das Komma hin?

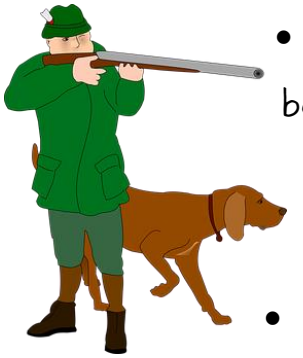

- Der Hund ist schon lange Begleiter des Menschen weil er bei der Jagd geholfen hat.
- Die Menschen halten schon lange Katzen damit diese Mäuse und Ratten jagen.
- Die Feldarbeit mit Pflug und Wagen war schwer doch mit einem Pferd ging es leichter.
- Das Leder der Ziegen und die Wolle der Schafe waren wichtig für die Herstellung von Kleidung deshalb werden diese Tiere schon lange als Haustiere gehalten.
- Esel wurden oft gehalten weil sie gute Lasttiere sind.

Bilde sinnvolle Sätze und schreibe sie in dein Heft. Denk dabei an das Komma.

• Die Menschen halten Haustiere • Schafe werden geschoren • Das Schwein ist unser wichtigster Fleischlieferant • Pferde werden immer noch häufig gehalten	• um ihr Fell zu pflegen und zur Gewinnung der Wolle. • aber auch Rindfleisch wird häufig gegessen. • jedoch werden sie heute meistens als Reittier genutzt. • weil sie ihnen als Nutz-und Arbeitstiere dienen.

© www.grundschulkoenig.de

Name:	Klasse:	

Personalformen der Verben 1

Ergänze die Tabellen mit folgenden Verben

binden, kommen, gehen, glauben, wandern, denken, sein, reiten, lachen

Grundform			
1. Person Einzahl			
2. Person Einzahl			
3. Person Einzahl			
1. Person Mehrzahl			
2. Person Mehrzahl			
3. Person Mehrzahl			

Grundform			
1. Person Einzahl			
2. Person Einzahl			
3. Person Einzahl			
1. Person Mehrzahl			
2. Person Mehrzahl			
3. Person Mehrzahl			

Grundform			
1. Person Einzahl			
2. Person Einzahl			
3. Person Einzahl			
1. Person Mehrzahl			
2. Person Mehrzahl			
3. Person Mehrzahl			

© www.grundschulkoenig.de

Name: | Klasse:

Pronomen 1

Ergänze die fehlenden Pronomen.

- Das Pferd hat ein schönes Fell, weil _____ jeden Tag gebürstet wird.
- Ich will _____ schminken, denn so gefalle ich _____ besser.
- Micha und sein Freund gehen ins Schwimmbad. _____ treffen dort Kati und essen mit _____ ein Eis. „Bis morgen, _____ zwei Wasserratten," verabschiedet _____ sich. Mit _____ unternimmt sie gerne etwas.
- Moritz will zelten, doch das Wetter gefällt _____ nicht.
- Wir haben in der Schule das Häkeln gelernt. Jetzt häkeln _____ ein Säckchen.
- Ich wollte mit _____ zum Einkaufen gehen, aber _____ hast nie Zeit.
- Wenn _____ mit meinen Freunden Wasserball spiele, verlieren _____ immer gegen die Jungs aus der 3. Klasse. Hoffentlich werden _____ heute gegen _____ gewinnen.
- Meine Großeltern sind in die Ferien gefahren. _____ kümmere mich um _____ Blumen bis _____ wiederkommen.

© www.grundschulkoenig.de

Name: | Klasse:

Verben 1

Verben verändern mit Wortbausteinen

3. Bilde neue sinnvolle Wörter mit den Wortbausteinen

an- | nach- | auf-

	kochen		essen		sehen		treiben

finden		lernen		geben		wirken	

	rechnen		zeichnen		liefern		stellen

_____ _____ _____

_____ _____ _____

_____ _____ _____

_____ _____ _____

_____ _____ _____

_____ _____ _____

_____ _____ _____

_____ _____ _____

_____ _____ _____

© www.grundschulkoenig.de

Name: Klasse:

Vergangenheit und Zukunft 1

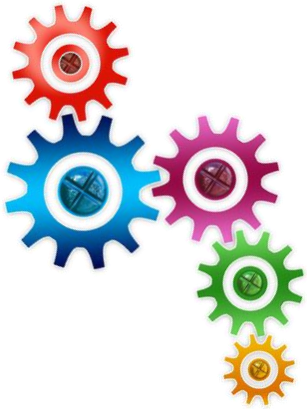

Ergänze die Tabellen mit folgenden Verben

erfinden, bauen, gehen

	Vergangenheit	Gegenwart	Zukunft
1. Person Einzahl	ich.....		
2. Person Einzahl			
3. Person Einzahl			
1. Person Mehrzahl			
2. Person Mehrzahl			
3. Person Mehrzahl			

	Vergangenheit	Gegenwart	Zukunft
1. Person Einzahl	ich.....		
2. Person Einzahl			
3. Person Einzahl			
1. Person Mehrzahl			
2. Person Mehrzahl			
3. Person Mehrzahl			

	Gegenwart	1. Vergangenheit	2. Vergangenheit
1. Person Einzahl	ich.....		
2. Person Einzahl			
3. Person Einzahl			
1. Person Mehrzahl			
2. Person Mehrzahl			
3. Person Mehrzahl			

© www.grundschulkoenig.de